

PALESTRA DI VITA

Corso di aggiornamento per conduttori

L'ASSISTENZA PSICOLOGICA NELLA RSA

D.ssa Paola Bottasso



Cuneo, 19 dicembre 2015

OBIETTIVI SPECIFICI



FINALITA' GENERALI

ASSUNTI DI BASE



METODOLOGIA

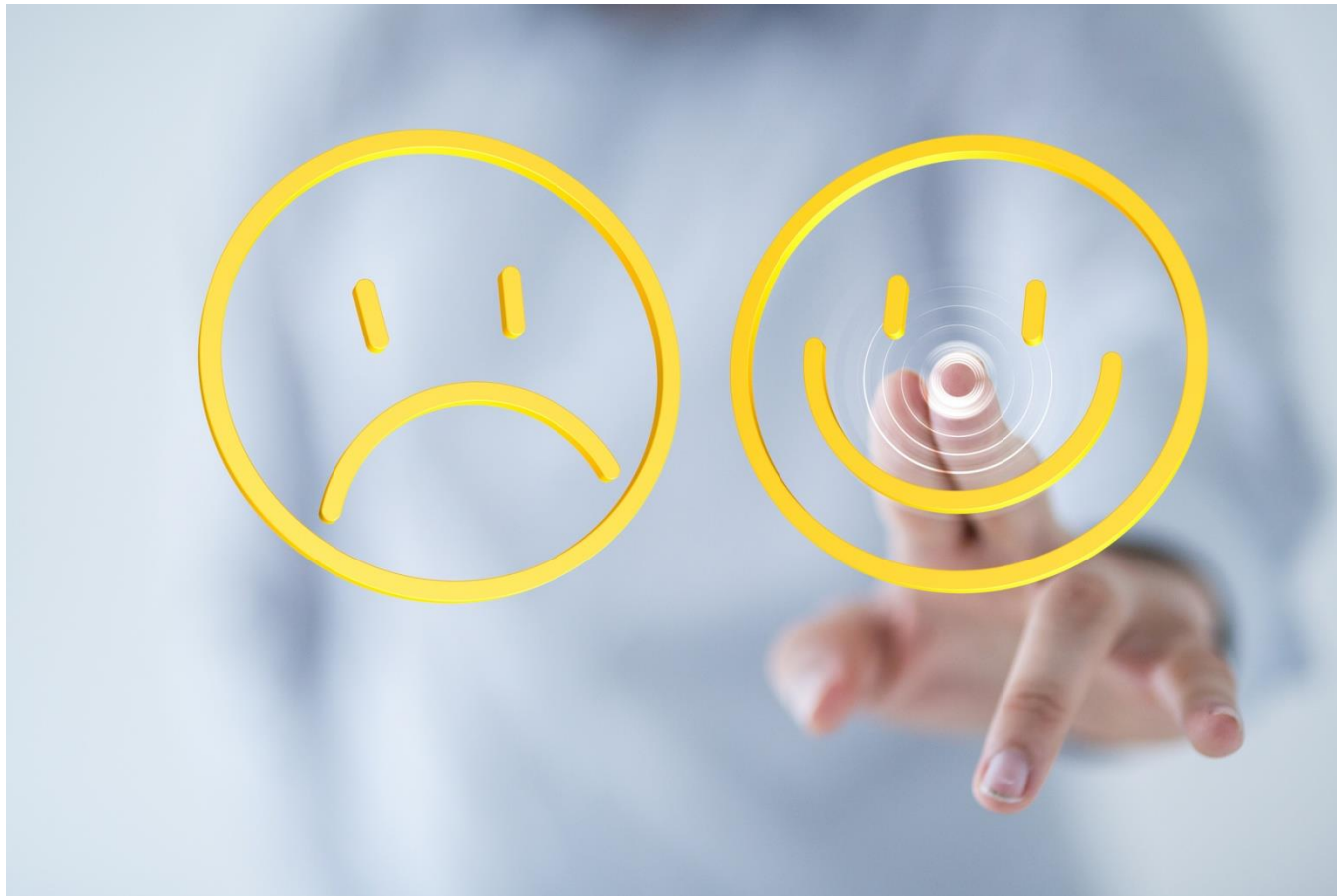

DESTINATARI



ATTIVITA' SPECIFICHE



Piano Assistenziale Individualizzato

NOME COGNOME

data di nascita

	data p.a.i. 08/05/2015	data p.a.i.	data p.a.i.	data p.a.i.
S.S.				
professionale				
itario				
m.Soc.Sanit.				
medicina Generale				
e/Parente				

RESIDENZA- COMUNE

NOME COGNOME**08/05/2015****Barthel mobilità: Barthel funzionale: A.di.co.: S.P.M.S.Q.:****INTENSITA':****VALUTAZIONE DEGLI OBIETTIVI DEL P.A.I. PRECEDENTE**

L'obiettivo di mantenere la collaborazione nel passaggio posturale letto-sedia è stato raggiunto. L'obiettivo di evitare il completo isolamento è stato raggiunto, al momento l'ospite partecipa ad almeno una attività la settimana, e gradisce i colloqui individuali.

PESO OSPITE: precedente: kg 84,3 attuale: kg 90,7

MEZZI DI PROTEZIONE INDIVIDUALE**ponde bilaterali al letto per incapacità a camminare e a valutare rischio caduta****EVOLUZIONE RISPETTO AL P.A.I. PRECEDENTE (problematiche e risorse)**

Dall'aprile 2014 la situazione globale è invariata, non sono occorsi episodi degni di nota. lucido, parzialmente orientato (nello spazio, non nel tempo), autonomo nell'alimentazione, parzialmente nell'igiene e abbigliamento. Cute integra. Buona vista e udito, buona comunicazione. Effettua passaggi posturali con assistenza. Si sposta per i corridoi in modo autonomo con la carrozzina. ulteriore aumento ponderale (quasi 6 kg 10 mesi), consuma spesso bevande zuccherate fuori pasto (cioccolata, thè)

PIANIFICAZIONE INTERVENTI

PIANIFICAZIONE DEGLI INTERVENTI:	Indicatori di verifica (test e/o griglie di osservazione)	Chi lo fa	Quando	Come
Obiettivo 1: mantenere la collaborazione nel passaggio letto-sedia	Barthel letto-sedia =12	Quotidianamente	All'alzata e coricata	stimolando la partecipazione dell'Ospite al trasferimento letto-sedia
Obiettivo 2: monitorare peso evitando ulteriore aumento	il peso non supererà 91 kg	O.S.S.	Quotidianamente	Somministrando una dieta ricca di verdure a riducendo le porzioni di pasta e patate
		psicologa	al più presto	condividendo con l'ospite l'obiettivo e sensibilizzandolo a non assumere bevande zuccherate fuori pasto

Tempi di verifica: 6 mesi

A close-up photograph of a dandelion seed head against a clear blue sky. The seed head is on the left, with its green stem and leaves visible. Numerous white, feathery seeds are blowing away from the head towards the right, creating a sense of movement. The word "Grazie" is written in a white, elegant cursive font in the lower right quadrant of the image.

Grazie