

# CUNEO - Comunità familiare "Bisalta"



## LA MISSION

La mission della Comunità è erogare assistenza e sostegno educativo nella vita quotidiana al fine di garantire, attraverso la ricerca del massimo sviluppo possibile delle potenzialità, la miglior qualità di vita del soggetto disabile ed il più elevato livello di integrazione e di realizzazione personale all'interno della società.

**LA STRUTTURA** ospita donne disabili a bassa intensità assistenziale, ha una capacità ricettiva di 6 posti letto più due posti per pronta accoglienza o sollievo.

## LO STAFF

Responsabile di struttura  
Educatore Professionale  
Operatori socio-sanitario  
Volontari

## I SERVIZI

Assistenza alla persona  
Progettazione educativa individualizzata  
Ristorazione con menù personalizzati e dietetici  
Lavanderia e stiratura indumenti e biancheria  
Servizio di sollievo alla famiglia  
Pulizia, sanificazione e manutenzione locali

## LE ATTIVITÀ

Attività di animazione  
Attività di tipo educativo e socializzante

## I COSTI E I SERVIZI A PAGAMENTO

Per i costi relativi ai servizi offerti e ai servizi a pagamento consultare la scheda **"Costi e prestazioni"**

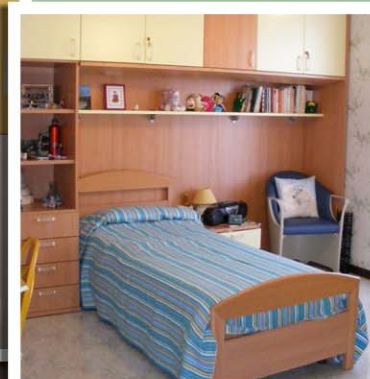
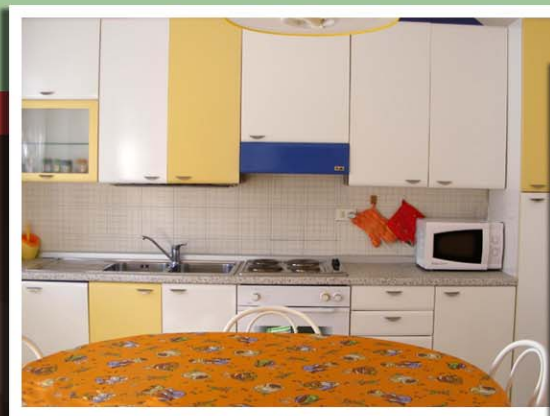

## DOVE SI TROVA

La Comunità è situata nella frazione Borgo San Giuseppe di Cuneo ed è ubicata nella via parallela a quella della farmacia (via Bisalta).

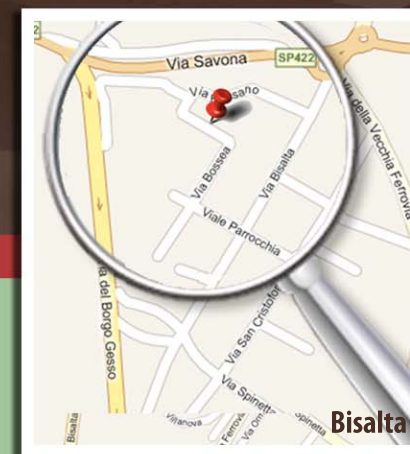

**Via Bossea, 14 - Cuneo**

DISABILI

## SERVIZIO RESIDENZE PER HANDICAP



Il Responsabile del Servizio è reperibile presso la sede consortile in via Rocca de' Baldi, 7 - Cuneo.

La Comunità è aperta ai familiari/tutori tutti i giorni dalle 8:30 alle 17:30

Per riferimenti telefonici, indirizzi mail ed ulteriori informazioni, consultare la scheda **"Indirizzi"**